

**⚠️ ご注意ください！**

**本年12月2日 から  
現行の健康保険証は  
発行されなくなります**

※12月2日時点で有効な保険証は最大1年間有効です

**マイナンバーカード  
をご利用ください**

**今回お持ちでない方は次回ご持参ください**

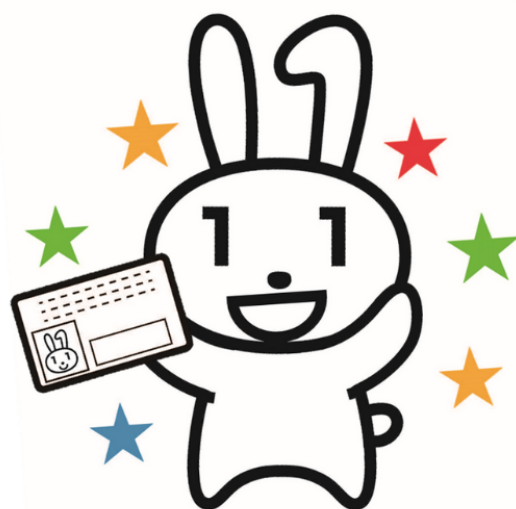

マイナンバーカードの保険証利用登録がまだの方

**➡️ 利用登録は窓口（カードリーダー）でできます**